Mavi Bayraklı Plajlarda Deniz Kirlilikleri ve Şikayetlerin Değerlendirilmesi

Doğan Karataş

TÜRÇEV Kuzey Ege İlleri Şubesi Koordinatörü

- Mavi Bayrak ödülü, belirlenmiş olan 33 kriterin yerine getirilmesine bağlı olup, tüm kriterlerin aynı anda ve eksiksiz olması gerekmektedir.
- Bu 33 kriterin her birinin kendi içinde detayları bulunmaktadır.

İşleyiş

- Mavi Bayrak; belediyenin, Plaj işletmesinin, plaj kullanıcısının ve vakfın içinde bulunduğu bütün bir yapıdır. Buradaki her bir unsur birbirine bağlıdır. Bu unsurların ortak özelliği,
- Plajın ödülünün **devamlılığını** sağlamaktır.
- Buradaki temel hedef "**sürdürülebilir bir çevr**e"dir

1. Plaj Kullanıcısı
2. TÜRÇEV
3. Devletin İlgili kurumları (Turizm. Çevre, Sağlık vb.)
4. Belediye
5. Plaj işletmesi

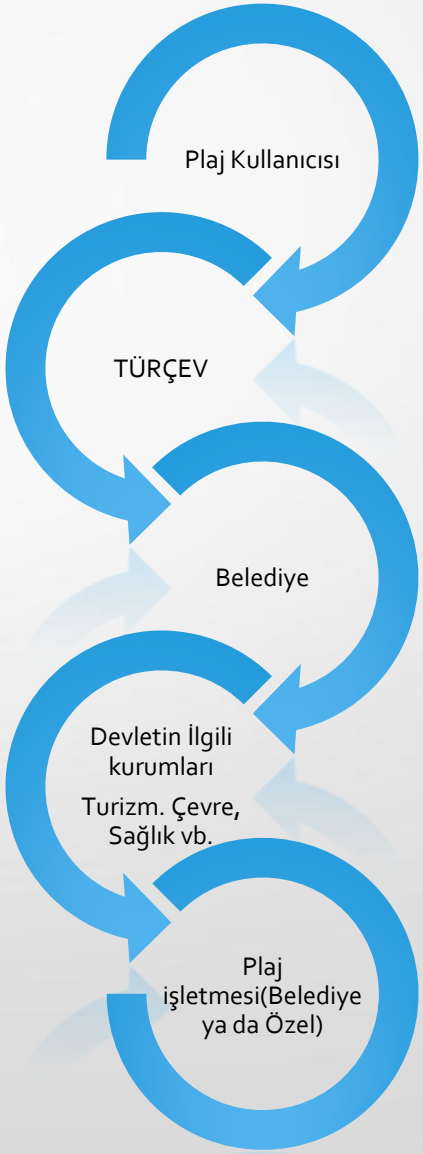

İşleyiş

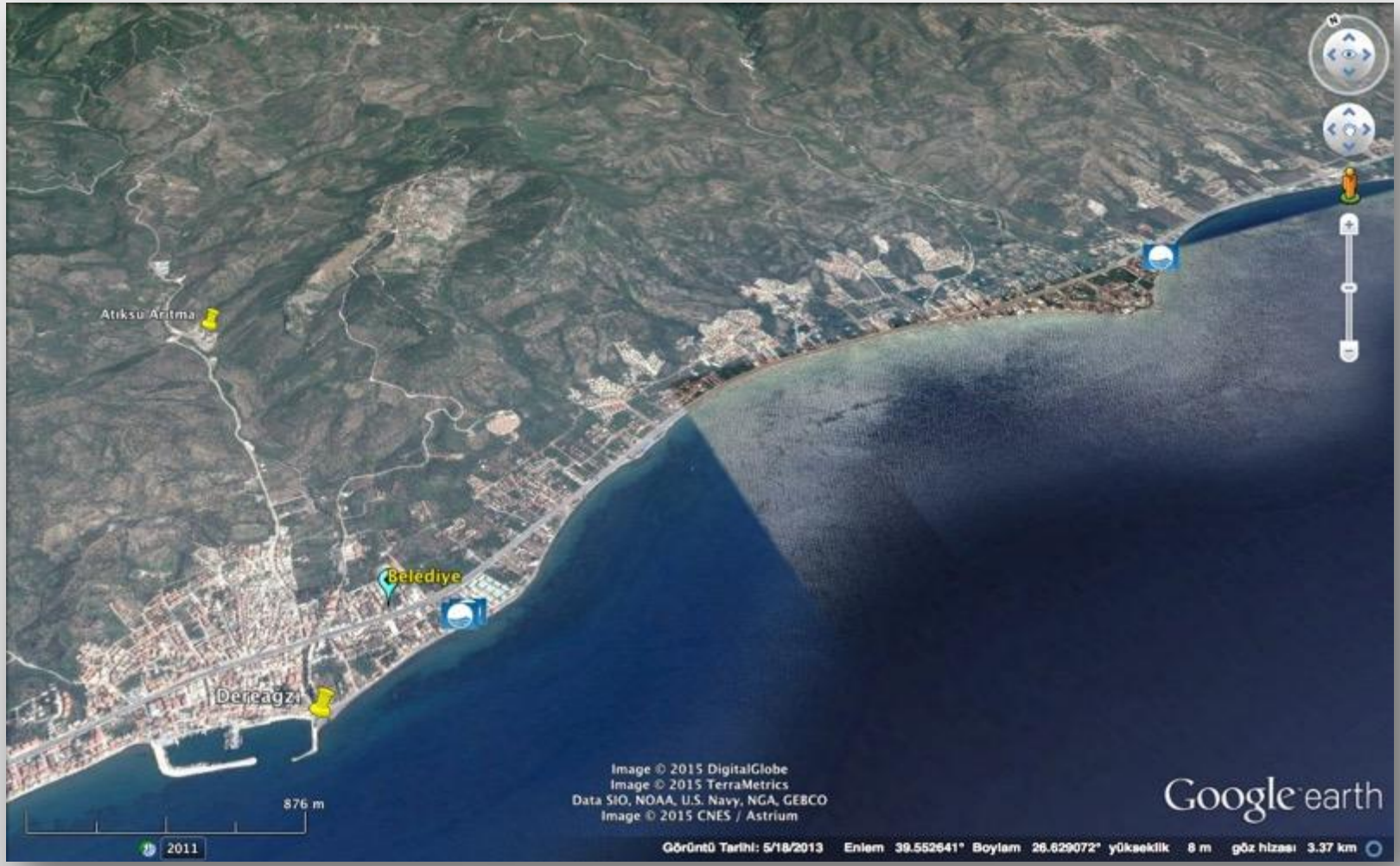
Atıksu Arıtma
Belediye
Dereağzı
876 m
2011
Image © 2015 DigitalGlobe
Image © 2015 TerraMetrics
Data SIO, NOAA, U.S. Navy, NGA, GEBCO
Image © 2015 CNES / Astrium
Google earth
Görüntü Tarihi: 5/18/2013 Enlem 39.552641° Boylam 26.629072° yükseklik 8 m göz hizası 3.37 km

İşleyiş

- TÜRÇEV bir üst yapı olarak ödüllü plajların doğrudan denetimini yapar ve Mavi Bayrak kriterlerinin yerine getirilmesini sağlar.
- Bu denetimler hem ulusal hem de FEE vasıtasıyla uluslararası denetimlerdir.
- TÜRÇEV olarak her bir plajımızın yılda en az 2 defa ziyaretini gerçekleştiriyoruz.
- Mavi Bayrak uygulamasının devamlılığı için, doğal olarak bu yeterli değildir.
- Bu noktada şikayetler devreye girmektedir.

- Şikayetler; Telefon, E-posta ve sosyal medya yoluyla ya da doğrudan yapılabilmektedir.
- Bu şikayetler; TÜRÇEV merkezi ve şubelere, FEE genel merkezine, belediyelere ve Devletin ilgili kurumlarına yapılabilmektedir. Doğal olarak bu şikayetler plaj yetkililerine de yapılmaktadır.
- Yabancı uyruklu ziyaretçiler genelde şikayetlerini FEE genel merkezi üzerinden ulaştırmaktalar.
- Bunlarla birlikte son yıllarda sosyal medya üzerinden şikayet sayıları artmaya başlamıştır.

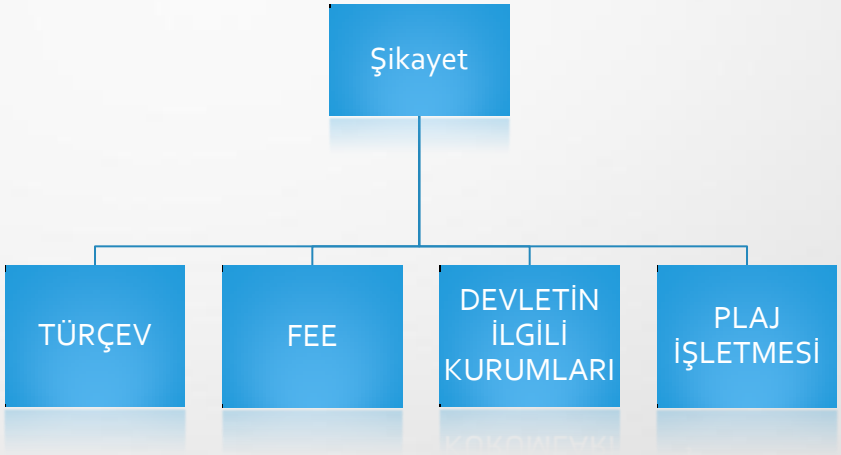

Kayıt ve Değerlendirme

- Şikayetin gelmesinden hemen sonra duruma ve koşullara bağlı olarak, ya Yerel Mavi Bayrak Sorumlusuna ve/veya plaj sorumlusuna haber verilmekte ya da şikayete bağlı olarak habersiz şikayet denetimi için plaja gidilmektedir.
- Şikayet sahibine en geç bir hafta içinde dönüş yapılmakta
- Devamında ise şikayet konusu en geç 1 ay içinde çözülmüş olmaktadır.

Şikayet Takip Formu Başlıklar

No	İl	İlçe-belde veya yöre	Tarih/Saat	Şikayetin bildirilme şekli	Şikayet edenin dağıtım listesi	Şikayetçinin adı-soyadı	Şikayetçinin İletişim Bilgileri	Şikayet edilen yer	Şikayet konusu	şikayet hak. belge, resim vs	Şikayet ile ilgili kişi, işletme, kurum, kuruluşlar vb.	Araştırma sonucu	Düzeltim fotoğraf veya diğer belgeler	Şikayet sahibine bilgilendirme

Şikayet Konuları ve Sayılar

2015 yaz sezonunda tarafımıza çeşitli yollarla 43 şikayet ulaşmıştır.

- Deniz Kirliliği: 20
- Cankurtaran: 4
- Kanalizasyon: 4
- Plaj Kirliliği: 4
- Evcil-Sokak hayvanı ihlali: 4
- Dere Kaynaklı: 3
- Koku Sorunu: 2
- Diğer: 6

Değerlendirme

- Şikayetlerin büyük bir kısmı İzmir'in kuzeyinde ortaya çıkmıştır.
- Özellikle Edremit körfezi ön planda olmuştur.
- Şikayetlerin önemli bir kısmı deniz kirlilikleriyle ilgilidir. Bu şikayetler doğrudan Mavi Bayraklı plajla ilgili olmayıp daha çok bölgesel kirliliklerle ilgili olmuştur.
- Bugün gelinen noktada vatandaş TÜRÇEV'i şikayetlerin çözümü konusunda önemli bir adres olarak görmektedir.

Şikayetlerin Önemi ve Gücü

- Önceki sayfalarda şikayetlerin temelde Mavi Bayraklı plajların devamlılığı için ortaya çıktığını belirtmiştik.
- Geçmiş yıllarla kıyaslandığında şikayetlerin niteliğinde bir artış olmaktadır.
- Şikayetler sorunun çözümüne yönelik yapılmaktadır.
- Şikayetler bazı istisnalar dışında asılsız çıkmamaktadır.
- Şikayetlerin en önemli gücü sorunların çözümüne yönelik olan yaptırımları.

MAVİ BAYRAKLI PLAJLARDA ACİL DURUM PLANI VE KİRLİLİK KAZALARI

Kara kaynaklı Kirlilik

Petrol Türevli Atıklar

Deniz Kaynaklı Kirlilik

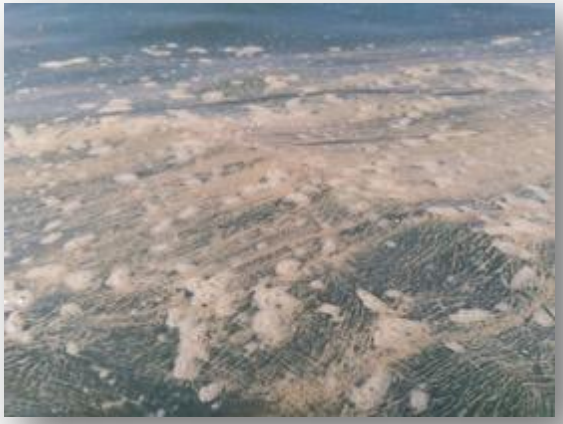

Deniz Araçlarından Kaynaklanan Kirlilik Bildirimi

Antalya B.şehir Bld mücavir alanları içerisinde gemilere denetim, kontrol ve ceza kesme yetkisi B.şehir Belediyesindedir.

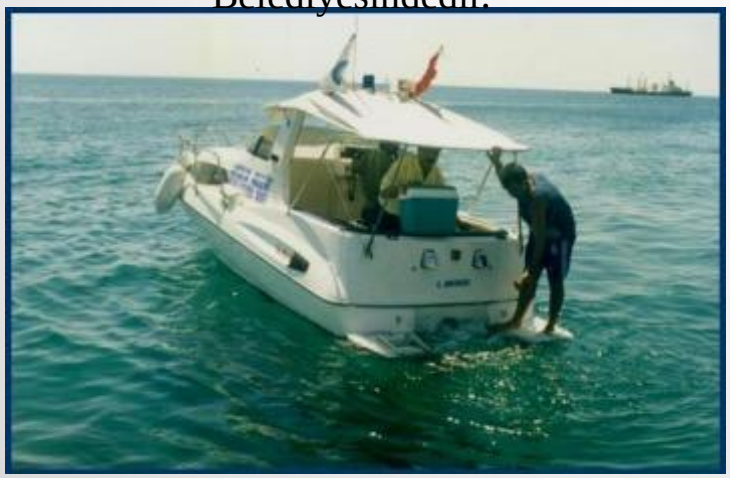

Beldibi-Beşgöz Deresi arasında kalan kıyı bandı B.şehir mücavir alanı içerisindedir.

ANTALYA BÜYÜKŞEHİR BELEDİYESİ

ÇEVRE KORUMA DAİRE BAŞKANLIĞI
ÇEVRE SAĞLIĞI ŞUBE MÜDÜRLÜĞÜ

Deniz Kirliliği Şikayetleriniz için;

Telefon: 249 52 00 - 249 52 01

Mesai Saatleri Dışında;

Alo Belediye : 181
Zabıta : 249 50 84

E-posta : cevre@antalya.bel.tr
Web : www.antalya.bel.tr

Sahil Güvenlik : 158
Hızır Acil : 112

Deniz araçlarından kaynaklanan kirlilik bildirimi

Büyükşehir Bld ve Liman Bşk yetki devri yapılmış alanlar haricindeki tüm yerlerde (yat limanları dahil) gemilere denetim ve ceza kesme yetkisi Sahil Güvenlik Komutanlığıdır.

Sahil Güvenlik Komutanlığı

ALO 158

veya

112

Deniz kirliliği bildirimi

T.C.
ÇEVRE VE ŞEHİRCİLİK
BAKANLIĞI

- 5312 Sayılı "Deniz Çevresinin Petrol ve Diğer Zararlı Maddelerle Kirlenmesinde Acil Durumlarda Müdahale ve Zararların Tazmini Esaslarına Dair Kanun"

- **<u>Seviye 1:</u> Bir kıyı tesisinde veya gemide operasyonel faaliyetler sonucu oluşabilecek ve küçük ölçekli kirlenmelere neden olabilecek olayları kapsar. Bir kıyı tesisi veya Kanun kapsamında yer alan bir geminin kendi imkan ve kabiliyetleri ile kontrol altına alabileceği olaylardır.**
  <u>Seviye 2:</u> Bir kıyı tesisi veya Kanun kapsamındaki bir geminin kendi imkan ve kabiliyetlerinin yetersiz kaldığı durumlarda bölgesel imkan ve kabiliyetler ile müdahale edilip kontrol altına alınabilecek orta ölçekli olaylardır.
  <u>Seviye 3:</u> Denizde ve/veya kıyı tesisinde meydana gelen ciddi kazalardan kaynaklanan büyük ölçekli olayları kapsar

- **- Acil Müdahale Planlarının Hazırlanması**
  -kıyı alanlarında acil müdahale planlarının uygulanması
  - kirlenmenin türü ve etkilerinin belirlenmesi
  - çevreye olan zararların tespiti
  - olay sonrası kirlilikten etkilenen alanların rehabilitasyonu

EK-3

MAVİ BAYRAKLI PLAJLARDA UYGULANMASI ÖNGÖRÜLEN ACİL DURUM PLANI

Plajı kullananların sağlığını olumsuz yönde etkileyecek beklenmeyen deniz kirliliği ile kıyıda veya denizde meydana gelebilecek kazaları kapsamaktadır.

Yöntem:

1 – Deniz Kirliliği:

Deniz suyunun, insan sağlığını olumsuz bir şekilde etkileyecek boyutta kirlendiğinin gözle görülmesi (kanalizasyonun arıtılmadan doğrudan denize boşalması gibi) veya 15 gün ara ile yapılan deniz suyu analizlerinin tehlike sınırını aştığı durumlarda izlenecek yol:

2 – Kıyı veya denizde meydana gelebilecek kazalar ve yangın:

2.1 Plajdaki ilk yardım birimine haber verilmelidir.

2.2 Kazadan etkilenenler en seri araç ile.....adresindeki sağlık ocağına /hastaneye ulaştırılmalıdır veya aşağıdaki merkezlere haber verilmelidir.

Sağlık Ocağı Telefonu :.....

En Yakın Hastanenin Telefonu:.....

En Yakın Cankurtaran Merkezinin Telefonu :.....

2.3 Yangın durumunda itfaiyeye haber verilmelidir. **İtfaiye Merkezi Telefonu**: **110**

2.4. Güvenlik ve asayişle ilgili durumlarda **Polis tel: 155, Jandarma tel: 156**

3– Deniz kirliliği durumunda Acil Durum Planı kapsamında Bilgi Verilecek Sorumlular:

	Sorumlu Kişi	Telefon*
Plaj veya Tesiste		
Sahil Güvenlik		158
Liman Başkanlığı		
Belediye		
Kaymakamlık		
Çevre ve Orman İl Müdürlüğü		

*** Bu telefona günün her saati ulaşılmalıdır.**

MB Kriterlerinde Acil Durum Planı Zorunluluğu

- **Kriter 28: Kirlilik kazaları ve riskleri ile mücadele edebilecek acil durum planları oluşturulmalıdır. (z)**

- Plajı kullananların sağlığını olumsuz yönde etkileyecek "Deniz kirliliği ile kıyıda veya denizde meydana gelebilecek kazalar" durumunda uygulanmalıdır
- Denizden gelebilecek petrol-tehlikeli-zehirli atık sızıntısı, yağmur suyu kanalına karışmış bir deşarjın kıyıya ulaşması, fırtınalar, zararlı olabilecek boyuttaki bir alg patlaması, vb.

1- Aranacaklar Prosedürü

Panoda yer alan acil durum kapsamında aranacak ilgili kuruluşlara durum hakkında bilgi verilmelidir.

2-Halkın korunması ve bilgilendirilmesi prosedürü

Yüzmenin güvenli olmadığı konusunda halk bilgilendirilmeli ve plaj, kirlilik giderilinceye kadar yüzmeye kapatılmalıdır.

- **Plajda megafon ile sık sık anons yapılması**
- **Plajın görünür yerlerine uyarı levhası**
- **Belediye hoparlörü ile uyarılar**
- **Plajın görünür yerine pankart**
- **Yerel radyo veya TV ile yayın yapılması**
- **Mavi Bayrağın indirilerek panoda ilan edilmesi**

Mavi Bayrak Panosu ADP İlanı (Örnek)

DUYURU!

MAVİ BAYRAK KRİTERLERİ GEREĞİNCE,

DENİZDEN GELEN GEÇİCİ KİRLİLİK NEDENİ İLE SORUN GİDERİLİNCEYE KADAR MAVİ BAYRAK İNDİRİLMİŞTİR.

SORUNUN EN KISA SÜREDE ÇÖZÜLMESİ İÇİN İLGİLİ KURUMLARLA TEMASA GEÇİLMİŞ VE GEREKLİ ÇALIŞMALAR BAŞLATILMIŞTIR.

ANLAYIŞINIZ İÇİN TEŞEKKÜR EDERİZ.

ATTENTION!

ACCORDING TO BLUE FLAG CRITERIA,

BECAUSE OF THE POLLUTION COMING FROM OPEN SEA, THE BLUE FLAG HAS BEEN WITHDRAWN TILL CLEAN UP IS FINISHED.

RESPONSIBLE BODIES HAVE TAKEN ACTION TO CLEAN UP THE SEA AS SOON AS POSSIBLE.

THANK YOU FOR YOUR UNDERSTANDING.

www.mavibayrak.org.tr

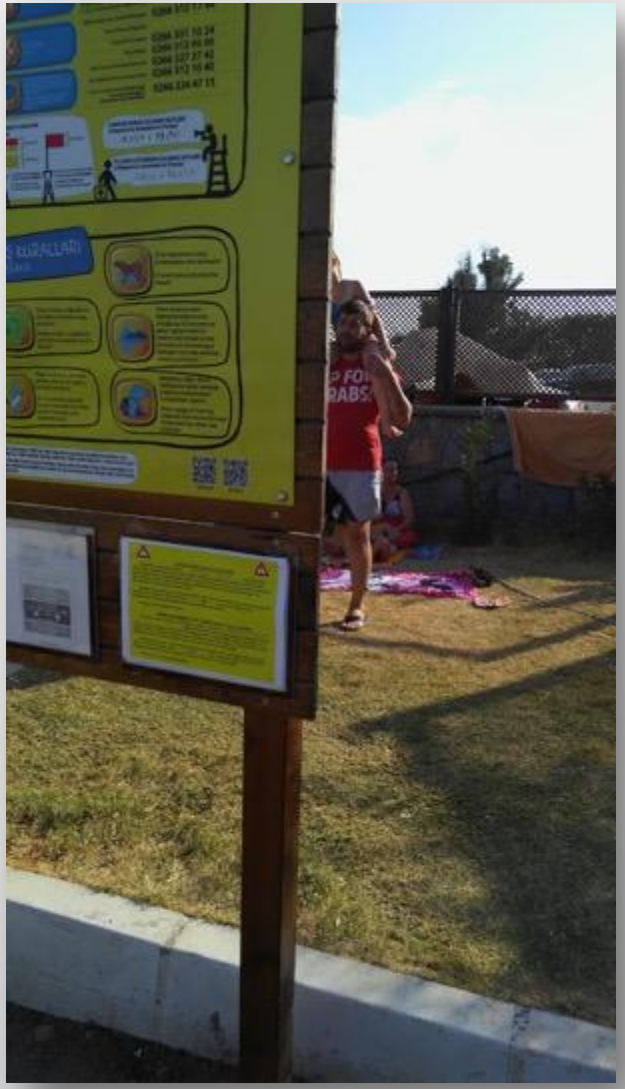

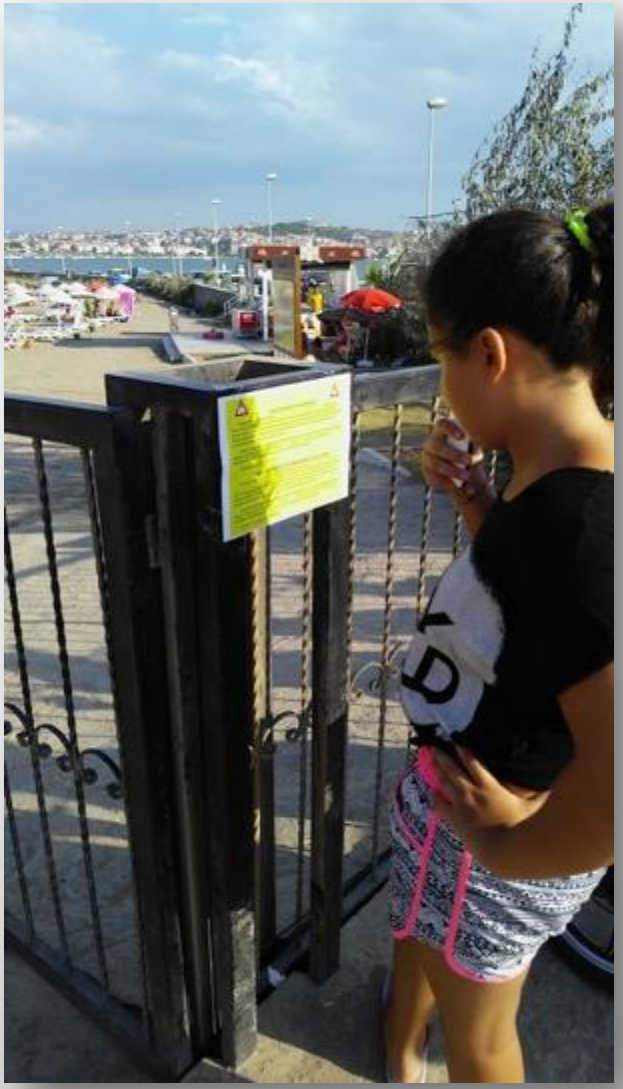

3-Mavi Bayrağın indirilmesi prosedürü

- Kirlilik ortadan kalkıncaya kadar MB indirilmelidir
- Vakfımıza konu hakkında bilgi verilmelidir.

TEŞEKKÜRLER...